

Isolation des bruits d'impact sur plancher bois massif

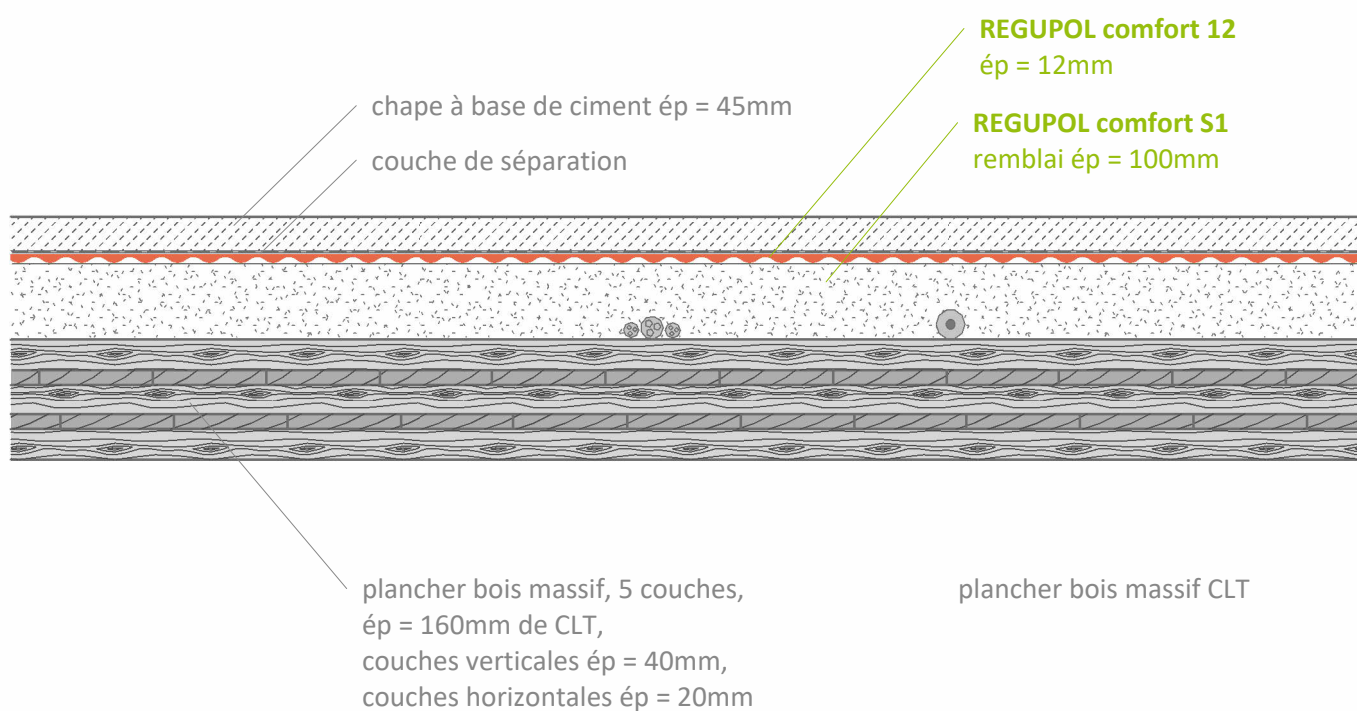

REGUPOL comfort 12

sous chape à base de ciment



Contact

**REGUPOL Germany
GmbH & Co. KG**
Am Hilgenacker 24
57319 Bad Berleburg
ALLEMAGNE
www.regupol.com

Remarques

Les coupes et schémas ne sont que des extraits.
Les détails doivent être adaptés aux conditions locales.
Le client est responsable pour la vérification précise de l'applicabilité concernant le projet et le respect des règles de l'art et DTU. Il faudra respecter les prescriptions techniques et instructions de pose.

Projet :

Projet-n° :

Détail-n° :

VSCHW-11-09-FR

Dessinateur :

REGUPOL Acoustics

Date :

07.12.2023

Échelle :

1 : 10