

Isolation des bruits d'impact sur plancher bois

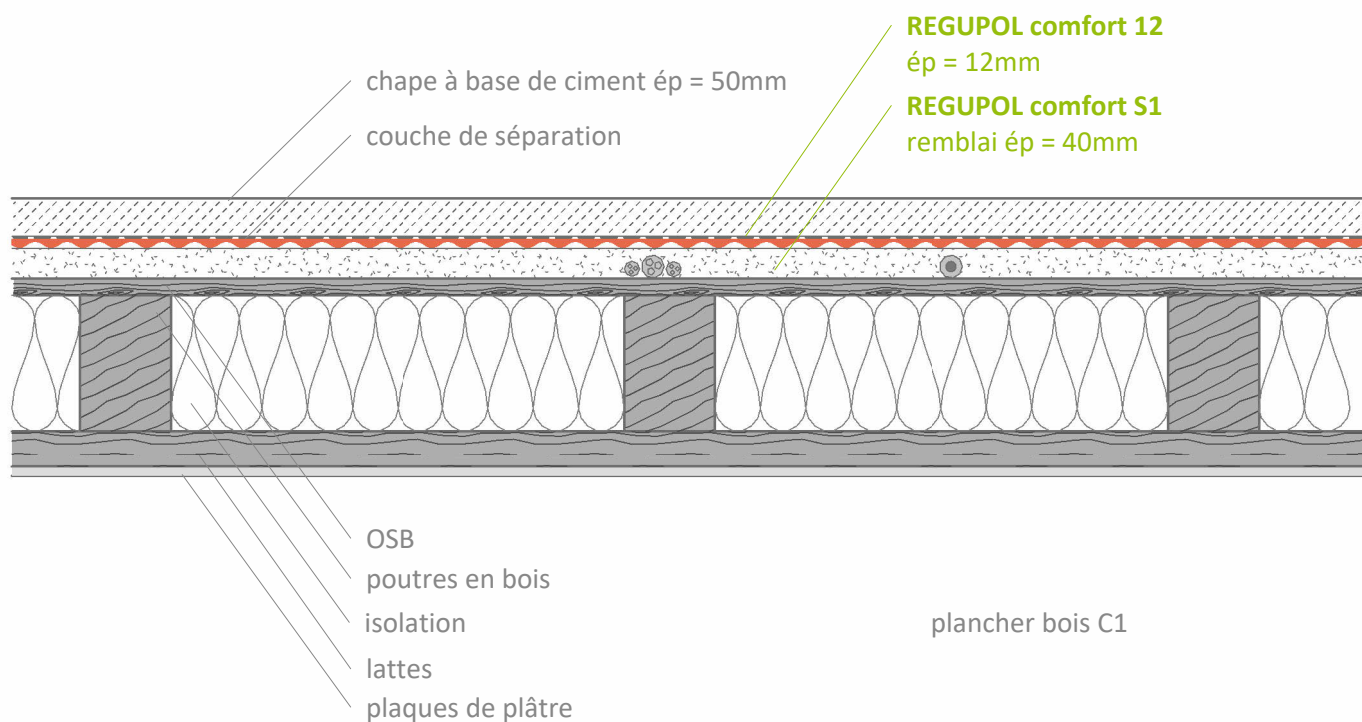

## REGUPOL comfort 12

sous chape à base de ciment



### Contact

**REGUPOL Germany  
GmbH & Co. KG**  
Am Hilgenacker 24  
57319 Bad Berleburg  
ALLEMAGNE  
[www.regupol.com](http://www.regupol.com)

### Remarques

Les coupes et schémas ne sont que des extraits.  
Les détails doivent être adaptés aux conditions locales.  
Le client est responsable pour la vérification précise de  
l'applicabilité concernant le projet et le respect des  
règles de l'art et DTU. Il faudra respecter les  
prescriptions techniques et instructions de pose.

### Projet :

---

Projet-n° : ---

Détail-n° : VSCHW-11-03-FR

Dessinateur : REGUPOL Acoustics

Date : 07.12.2023

Échelle : 1 : 10